

**DEPOSITO EX AMAM GRAVITELLI
FG. 113 PART 1168**

Ubicazione	Via Pietro Castelli, IV Circostrizione, Messina, Sicilia, 98122, Italia
Intestatario	Comune di Messina
Coordinate	38.193664, 15.543186
PRG zona	ZONE DI RECUPERO - B5b
Catasto fabbricati	
Foglio	113
Particella	1168
Sup. lotto	125,00 mq
Superficie scoperta a godimento esclusivo	0 mq
S.l.p.	125,00 mq

E=48800

N=47800

4 Particelle: 46, 303, 1167, 1168



Direzione Provinciale di Messina Ufficio Provinciale - Territorio - Direttore VALERIA FIRRARELLO Vis. tel. esente per fini istituzionali

ELABORATO PLANIMETRICO

Compilato da:
Colao Giuseppe

Iscritto all'albo:
Ingegneri

Prov. Messina N. 3140

**Agenzia del Territorio
CATASTO FABBRICATI
Ufficio Provinciale di
Messina**

Comune di Messina

Sezione: Foglio: 113 Particella: 1168

Protocollo n. del

Tipo Mappale n. 15807 del 21/01/2010

Dimostrazione grafica dei subalterni

Scala 1 : 100

Altra u.i.u.

PIANO TERRA

Altra u.i.u.

In rovina

Altra u.i.u.



Altra u.i.u.

**DEPOSITO EX AMAM GRAVITELLI
FG. 113 PART 1168**

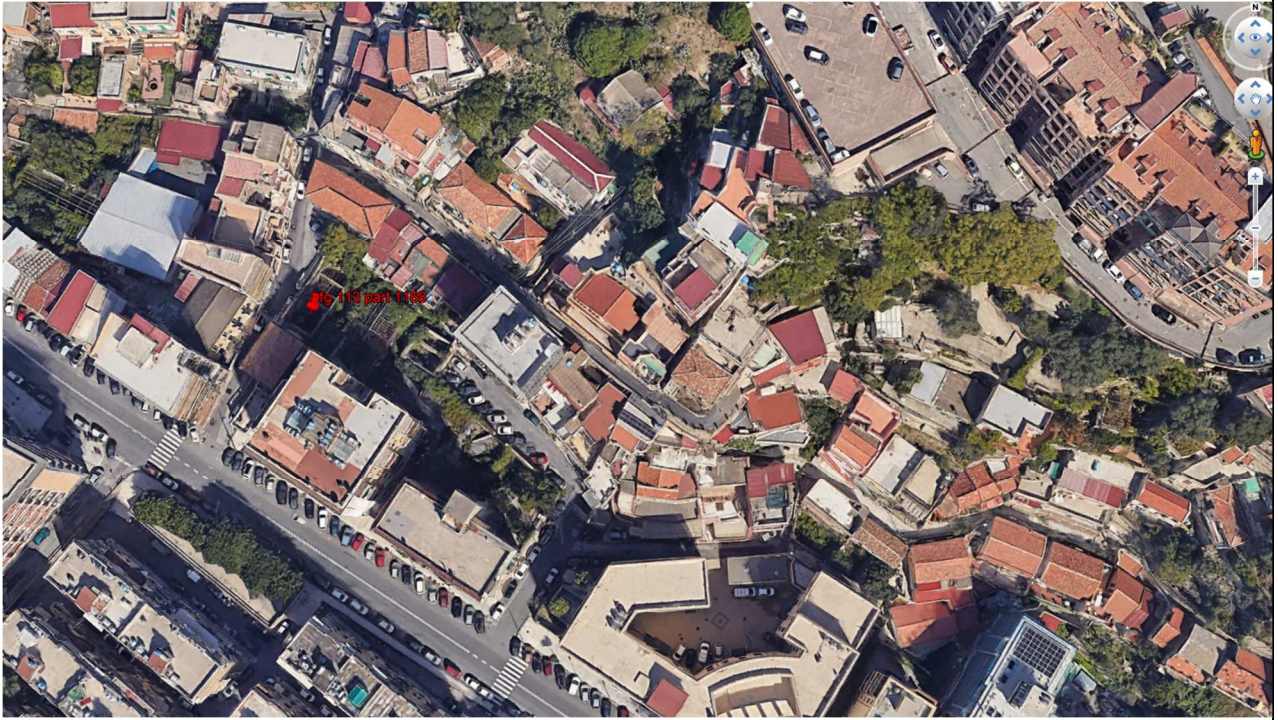

Fig 1: Vista Satellitare



Fig 3: Vista laterale da Via Alberto Corrao



Fig 3: Vista datata dall'ingresso dell'area ex Amam