

**DEPOSITO**  
**VIA BELVEDERE VILL. FARO SUPERIORE**

Ubicazione	Via Belvedere, VI Circoscrizione, Faro Superiore, Messina, Sicilia, 98158, Italia
Intestatario	Comune di Messina
Coordinate	38.266682185 - 15.58173862
PRG zona	A1-A3
Catasto fabbricati	
Foglio	38
Particella	39
Sup. catastale	81 mq
consistenza catastale	45 mq

N=55800

E=52100



21-Jan-2021 18:48:0  
Prot. n. T400204/2021

Scala originale: 1:1000  
Dimensione cornice: 267.000 x 189.000 metri

Comune: MESSINA  
Foglio: 38

1 Particella: 39



MINISTERO DELLE FINANZE

DIREZIONE GENERALE DEL CATASTO E DEI SERVIZI TECNICI ERARIALI

ACCERTAMENTO GENERALE DELLA PROPRIETA' IMMOBILIARE URBANA

(R. DECRETO LEGGE 13 APRILE 1939-XVII N° 652)

Planimetria degli immobili urbani denunciati con la Scheda N°

Comune Messina

Ditta Demario Francesco di Santì

Via Lequerra

\*) Segnare cognome, nome, paternità del solo primo intestatario

ACCERTAMENTO GENERALE DELLA PROPRIETA' IMMOBILIARE URBANA  
 R. D. L. 13 aprile 1939-XVII, n. 652  
 COMUNE  
 di MESSINA  
 Talloncino di riscontro DELLA  
 SCHEDA NUMERO  
Ref. A. 25776  
2052369

0096198



*Stesso proprietario*

*Scalera Ingusto*

*Stesso proprietario*

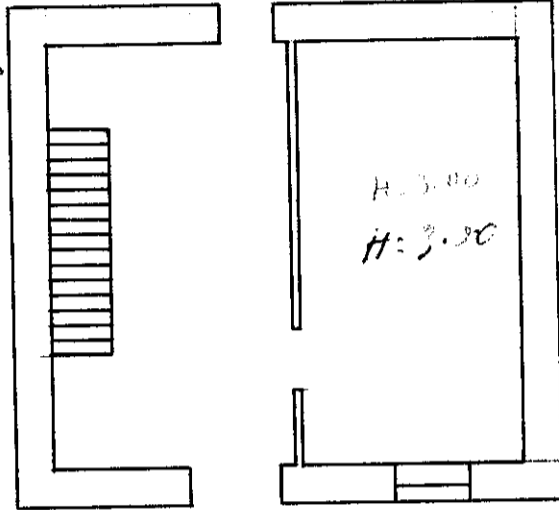

P.T.

*Via Lequerra*

*non accessibile*

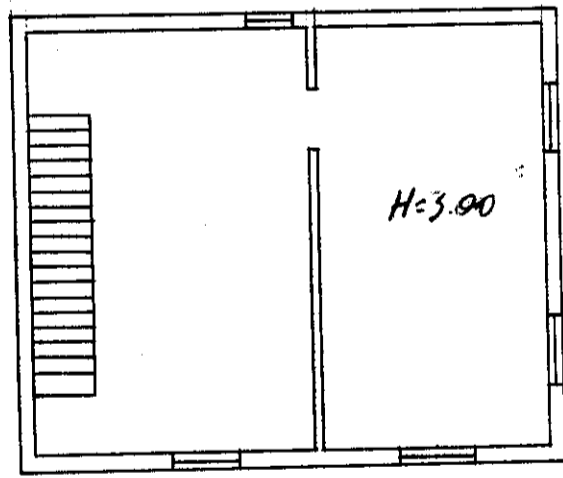

I.P.

ORIENTAMENTO

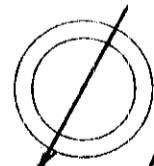

SCALA di 1: 100

Compilata da:

(Titolo, nome e cognome del tecnico)

Iscritto all'Albo de \_\_\_\_\_  
della Provincia di \_\_\_\_\_

Data \_\_\_\_\_

Firma

*Demario Francesco*

**DEPOSITO VIA BELVEDERE VILL. FARO SUPERIORE**

