

EX SCUOLA VILL. MOLINO



EX SCUOLA VILL. MOLINO

Ubicazione	Strada Provinciale 33, I Circostrizione, Molino, Messina, Sicilia, 98143, Italia
Intestatario	Comune di Messina
Coordinate	38°04'32.4"N - 15°27'32.7"E
PRG zona	E1 - VERDE AGRICOLO
Catasto fabbricati	
Foglio	201
Particella	702
Sup. lotto	1020 mq
Superficie scoperta a godimento esclusivo	855 mq
S.l.p.	165 mq
Valore presunto di realizzo	58.100,00 €

MODULARIO
F. - Cat. S. T. - 315



MINISTERO DELLE FINANZE

MOD. B (Nuovo Catasto Edilizio Urbano)

DIREZIONE GENERALE DEL CATASTO E DEI SERVIZI TECNICI ERARIALI

Lire
20

NUOVO CATASTO EDILIZIO URBANO

(D. DECRETO-LEGGE 15 APRILE 1939, N. 652)

Planimetria dell'immobile situato nel Comune di Messina Villaggio Molino
Ditta Comune di Messina scuola elementare
Allegata alla dichiarazione presentata all'Ufficio Tecnico Erariale di Messina

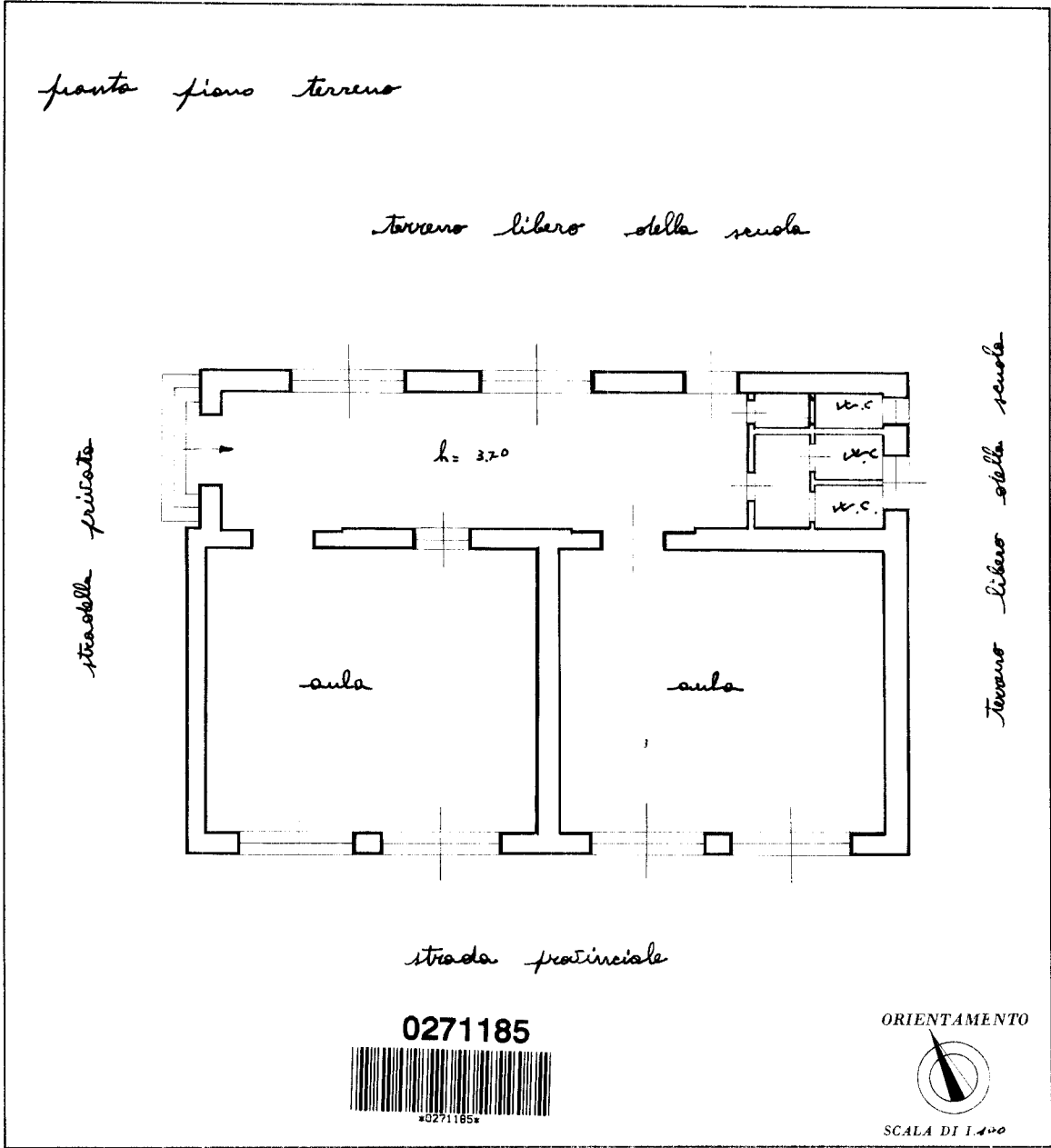

SPAZIO RISERVATO PER LE ANNOTAZIONI D'UFFICIO

DATA 21-9-65

PROT. N° 20947

201/702

Compilata dall'ufficio tecnico Comunale
(nome e cognome del tecnico)

Iscritto all'Albo de
della Provincia di
DATA 16 SET 1965
Firma: [Signature] INGEGNERE CAPO

--- TOPOGRAFICO DELLO STATO

Ultima planimetria in atti

10 metri

Catasto dei Fabbricati - Situazione al 23/12/2024 - Comune di MESSINA(F158) - < Foglio 201 - Particella 702 - Subalterno >
CONTRADA MOLINO Piano T